

RESUMEN	
Área	Puestos
DIRECCION GENERAL	2
CONTRALORIA INTERNA	1
JURIDICO	2
CONTROL Y GESTION	4
ADMINISTRACION	21
COSTOS	7
PROYECTOS	9
NORMATIVIDAD	8
CONSTRUCCION	12
TOTAL	66



ORGANIGRAMA I.E.I.F.E MARZO 2015

Art. 19, Fracc. II, Estructura Orgánica del Instituto

ESTRUCTURA ORGANIZACIONAL MARZO 2015

DIRECCION GENERAL DEL IEIFE
ING. GEORGINA SILVA BARRAGAN
DIRECTORA GENERAL

ASISTENTE DE DIRECCION
C.Katy Margarita Morales Romero

CONTRALOR INTERNO
C.P. Yolanda Arcelia Flores Pérez

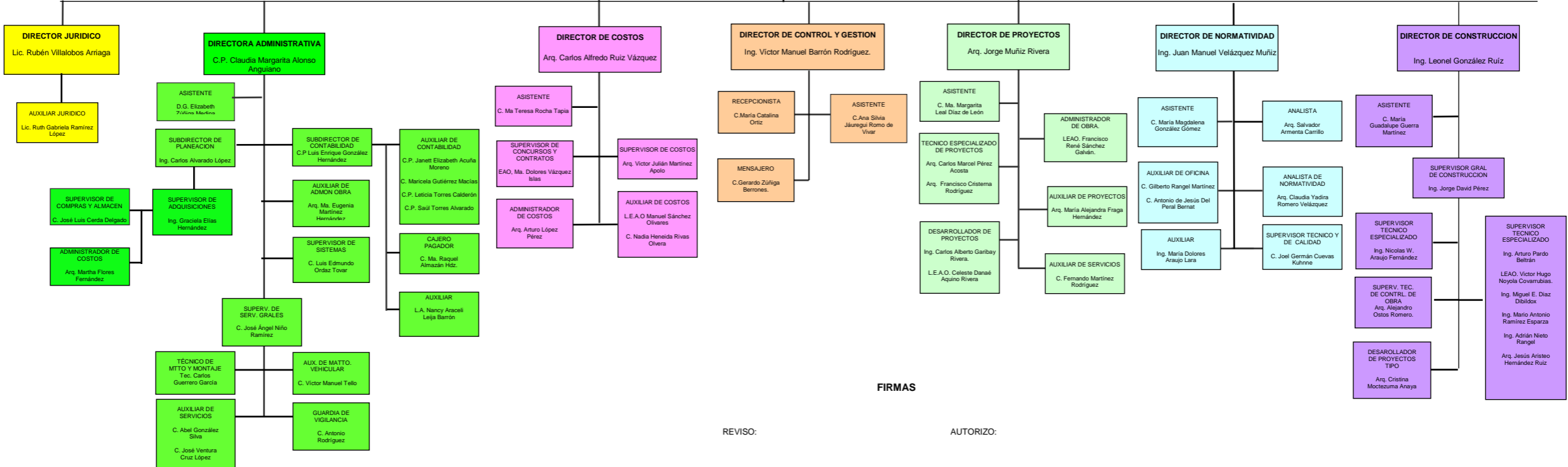

FIRMAS

REVISO:

AUTORIZO:

C.P. CLAUDIA M. ALONSO ANGUIANO
DIRECTORA ADMINISTRATIVA

ING. GEORGINA SILVA BARRAGAN
DIRECTORA GENERAL

FECHA DE ACTUALIZACION
31 DE MARZO DE 2015